



WORANTEX
Education and Travel Co., Ltd.

www.thaicruiseholiday.com

Tel. 02-374-1300 Fax. 02-374-2600

เลขที่ 5 ซอยรามคำแหง 60 แยก 9 ถนนรามคำแหง
แขวงหัวหมาก เขตบางกะปิ กรุงเทพฯ 10240

ใบอนุญาตประกอบธุรกิจนำเที่ยว
เลขที่ 11/05836

กิด LIKE SUPERSTAR GEMINI

แหลมฉบัง-CAMBODIA(เกาะกง)-แหลมฉบัง 3 วัน 2 คืน

ออกเดินทางทุกวันศุกร์ ถึงวันอาทิตย์



กำหนดการเดินทาง 2560-2561

- ธันวาคม 60 : 1-3 / 8-10 / 15-17 / 22-24 / 29-31
- มกราคม 61 : 5-7 / 12-14 / 19-21 / 26-28
- กุมภาพันธ์ 61 : 2-4 / 9-11 / 16-18 / 23-25
- มีนาคม 61 : 2-4 / 9-11 / 16-18 / 23-25 / 30 มี.ค.-1 เม.ย.
- เมษายน 61 : 6-8 / 13-15 / 20-22 / 27-29



ข้อมูลเรือ SuperStar Gemini	
น้ำหนักโดยรวม	50,764 grt
ความยาว	230 เมตร / 754.59 ฟุต
ความกว้าง	29 เมตร / 95.14 ฟุต
จำนวนห้อง	765 ห้อง
ความจุผู้โดยสาร	1,530 ท่าน

วันแรกของการเดินทาง กรุงเทพฯ-แหลมฉบัง

09.00 น. คณะพร้อมกันที่สถานีรถไฟฟ้าย่านท่าเรือแหลมฉบัง มีเจ้าหน้าที่คอยให้บริการต้อนรับและอำนวยความสะดวกแก่ลูกค้า

12.00 น. Check in ณ ท่าเรือแหลมฉบัง

(รบกวน เตรียมหนังสือเดินทางที่มีอายุ ไม่น้อยกว่า 6 เดือน นับจากวันที่กลับจากการเดินทาง)

****** กรุณาท่านใดเดินทางด้วยรถยนต์ส่วนตัว**

****** ท่าเรือแหลมฉบัง มีค่าใช้จ่าย บริการที่จอดรถ (กลางแจ้ง)**

****** ค่าจอดรถโดยประมาณ วันละ 250 บาท ยังไม่รวมค่าผ่านประตู 200 บาท**

(ราคาอาจมีการเปลี่ยนแปลง)

****** กรุณาควรไปถึงที่ท่าเรือไม่เกิน 16.00 น.**



ค่ำ รับประทานอาหารค่ำ ณ ภัตตาคารบนเรือสำราญ ที่คัดสรร เมนูไว้ให้ท่านเลือกทานไม่ว่าจะเป็นอาหารไทย อาหารจีน รวมไปถึงอาหารอินเตอร์เนชั่นแนล หลังรับประทานอาหารค่ำ อิสระให้ท่านได้พักผ่อน หรือ ใช้บริการสิ่งอำนวยความสะดวก และเพลิดเพลินไปกับกิจกรรมสุดพิเศษ บนเรือสำราญ SuperStar Gemini

21.00 น. เรือสำราญ SuperStar Gemini นำท่าน ออกเดินทางจากท่าเรือแหลมฉบัง ผ่านอ่าวไทยสู่น่านน้ำสากล (หมายเหตุ ท่านสามารถเลือกซื้อแพคเกจทัวร์ เครื่องดื่ม บนเรือได้ ตลอดการเดินทาง)

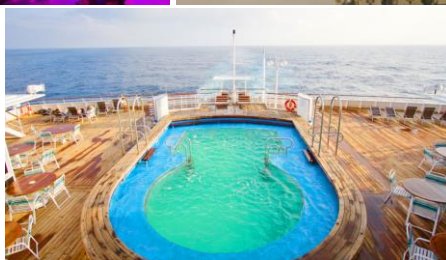
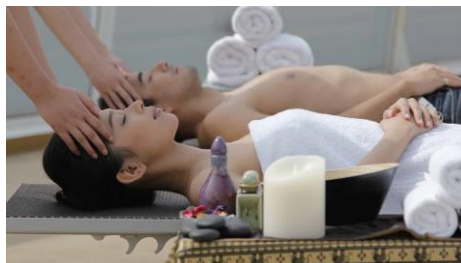
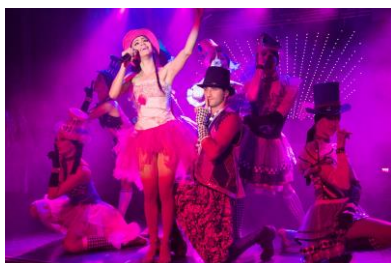
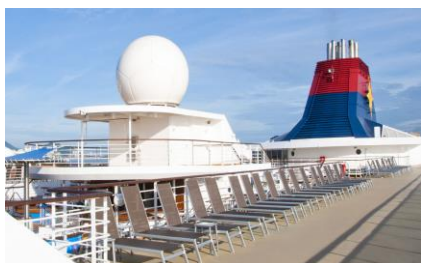

วันที่สองของการเดินทาง เกาะกง ประเทศกัมพูชา (อิสระให้ท่านเลือกซื้อแพคเกจท่องเที่ยวเสริม)

เช้า อรุณสวัสดิ์ยามเช้า ท่านสามารถเดินเล่นบริเวณแดดฟ้าเรือ หรือออกกำลังกายเบา ๆ รับอากาศสุดแสนบริสุทธิ์ รับประทานอาหารเช้า ณ ภัตตาคารบนเรือสำราญ



11.00 น. เรือสำราญ SuperStar Gemini นำท่านเดินทางถึงท่าเทียบเรือเกาะกง ประเทศกัมพูชา ****ท่านสามารถเลือกซื้อแพคเกจทัวร์เสริมบนฝั่ง หรือเคาน์เตอร์บนเรือที่มีบริการท่าน****

เกาะกงเป็นจังหวัดเป็นพื้นดินแต่ก็มีเกาะเล็กๆที่ชื่อว่าเกาะกงอยู่ด้วย เป็นจังหวัดหนึ่งของประเทศกัมพูชา ที่มีพื้นที่ติดชายฝั่งทะเล ตั้งอยู่บริเวณภาคตะวันตกเฉียงเหนือของกัมพูชา ทิศเหนือติดกับจังหวัดโพธิสัตว์ (Pursat) ส่วนทิศตะวันออกติดกับจังหวัดกำปงสเปือ (Kampong Speu) และจังหวัดกัมปอต (Kampot) ส่วนทิศตะวันตกเฉียงใต้ติดกับ เมืองสีหนุวิลล์ และอ่าวไทย เมืองหลวงคือ กรุงเขมรัฐ

เที่ยง รับประทานอาหารกลางวัน ณ ภัตตาคารบนเรือสำราญ

บ่าย อิสระให้ท่านได้พักผ่อนกับบรรยากาศ ฟ้าสวยทะเลใส หรือ ท่องเที่ยวตามแพคเกจที่ท่านเลือกซื้อ แนะนำโปรแกรมท่องเที่ยวที่น่าสนใจที่เกาะกงน้ำตกตาไต เป็นน้ำตกที่สวยงามมีน้ำไหลตลอดทั้งปี เดินทางทางรถ 30 กิโลเมตร และต้องเรือจากสะพานข้ามแม่น้ำถึงน้ำตก 25 นาที ชมความงามตลอดสองข้าง ขุนเขาที่อุดมสมบูรณ์ที่สวนที่สวยงาม ป่าโกงกางบางกะยัก (BANGKAYAK) บางกะยัก ป่าโกงกางที่ใหญ่ที่สุดเอเชียมีเนื้อที่ 25,000 ไร่และยังเป็นป่าชายเลนที่อุดมสมบูรณ์ ท่านสามารถข้ามสะพานแขวน ไปยังจุดชมวิ

หรือ สามารถซื้อสินค้าพื้นเมือง ตลาดเสาชิง และนมัสการพระรูปที่วัดเนืองถัก แวะ ที่เยาว์ที่ เจดีย์
กลางน้ำขุนช้างขุนแผน

****สำหรับท่านที่ไม่ลงจากรือ เที่ยุท่านสนุกสนานกับกิจกรรมต่างๆที่ทางเรือจัดเตรียมไว้ให้ท่าน****

ค่ำ รับประทานอาหารค่ำ ณ ภัตตาคาร บนเรือสำราญ
19.00 น. เรือสำราญ SuperStar Gemini นำท่านออกเดินทางจากท่าเทียบเรือเมืองเกาะกง

วันที่สามของการเดินทาง ท่าเรือแหลมฉบัง – แวะซื้อของฝาก - กรุงเทพฯ ฯ

เช้า รับประทานอาหารเช้า ณ ภัตตาคารบนเรือสำราญ
11.00 น. เรือสำราญ SuperStar Gemini เข้าเทียบท่าเรือแหลมฉบัง จังหวัดชลบุรี นำท่านพัชิตตรวจหนังสือ
เดินทาง สุลดการ รับกระเป๋าสำภาระแล้ว ขอให้ท่านเดินทางกลับโดยสวัสดิภาพ

****การขึ้นลงเรือสำราญอาจใช้เวลา 1-2 ชั่วโมง เนื่องจากมีผู้โดยสารจำนวนมาก****

รายการทัวร์อาจมีการเปลี่ยนแปลงไปตามความเหมาะสมหรือสภาพอากาศ หรือมีเหตุการณ์อื่นๆ
ที่ไม่คาดคิดหรือมีผลกับการเดินทางและรายการทัวร์ ทั้งนี้เพื่อประโยชน์ของคณะเป็นสำคัญ

อัตราค่าบริการที่พักบนเรือสำราญ 2 คืน ออกเดินทางทุกวันศุกร์ กลับวันอาทิตย์

กำหนดการเดินทาง

เดือนธันวาคม 2560 : 01-03/08-10/15-17/22-24/29-31

เดือนมกราคม 2561 : 05-07/12-14/19-21/26-28

เดือนกุมภาพันธ์ 2561 : 02-04/09-11/23-25

เดือนมีนาคม 2561 : 02-04/09-11/16-18/23-25

รายละเอียดห้องพัก	SPECIAL FARE		REGULAR FARE	
	INSIDE	OCEANVIEW	INSIDE	OCEANVIEW
พักห้องละ 2 ท่าน ราคา ท่านละ	14,900	17,900	28,300	36,900
พักท่านที่ 3-4	13,400	16,400	26,800	35,400
พักเดี่ยว ชำระเพิ่ม ท่านละ	7,500	7,500	14,150	18,450
ราคาเด็ก อายุต่ำกว่า 2 ขวบ	5,000	5,000	7,075	9,225

กำหนดการเดินทาง

เดือนเมษายน 2561 : 06-08/20-22

รายละเอียดห้องพัก	SPECIAL FARE		REGULAR FARE	
	INSIDE	OCEANVIEW	INSIDE	OCEANVIEW
พักห้องละ 2 ท่าน ราคาท่านละ	16,900	19,900	34,000	45,400
พักท่านที่ 3-4	15,400	18,400	32,500	43,900
พักเดี่ยว ชำระเพิ่ม ท่านละ	7,500	7,500	17,000	22,700
ราคาเด็ก อายุต่ำกว่า 2 ขวบ	5,000	5,000	8,500	11,375

กำหนดการเดินทาง

เดือนเมษายน 2561 : 13-15

รายละเอียดห้องพัก	SPECIAL FARE		REGULAR FARE	
	INSIDE	OCEANVIEW	INSIDE	OCEANVIEW
พักห้องละ 2 ท่าน ราคา ท่านละ	19,900	22,900	42,600	56,900
พักท่านที่ 3-4	18,400	21,400	41,100	55,400
พักเดี่ยว ชำระเพิ่ม ท่านละ	7,500	7,500	21,300	28,450
ราคาเด็ก อายุต่ำกว่า 2 ขวบ	5,000	5,000	10,650	14,225

อัตราค่าบริการนี้รวม

- ห้องพักบนเรือสำราญ 2 คืน (ห้องพักตามประเภทที่ท่านชำระเงินมา)
- อาหารบนเรือสำราญ กิจกรรม และความบันเทิงต่าง ๆ บนเรือ (อาจมีภัตตาคารและสิ่งอำนวยความสะดวกบางอย่าง ที่ไม่ได้รวมไว้โปรดเช็คบนเรืออีกครั้ง)
- ค่าประกันภัยทางทะเล
- ค่าภาษีท่าเรือ
- รถรับส่งจากกรุงเทพฯ-แหลมฉบัง-กรุงเทพฯ (เงื่อนไขเป็นไปตามที่บริษัทกำหนด)

อัตราค่าบริการนี้ไม่รวม

▶ ค่าทิปพนักงานบนเรือ ท่านละ 17 SGD / คืน (พัก 2 คืน ชำระ 34 SGD)

- ▶ ค่าแพคเกจทัวร์เสริมที่ท่านเลือกซื้อ ตามเมืองต่าง ๆ ที่เรือจอด
- ▶ ค่าทำหนังสือเดินทาง และค่าวีซ่าสำหรับชาวต่างชาติ
- ▶ ค่าภาษีมูลค่าเพิ่ม 7 % และค่าภาษีหัก ณ ที่จ่าย 3 %
- ▶ ค่าใช้จ่ายส่วนตัว อาทิ ค่า WIFI , ค่าโทรศัพท์ , ค่าซักรีด , ค่าเครื่องดื่มและอาหาร ฯลฯ ที่ท่านสั่งเพิ่ม นอกเหนือจากที่ระบุในรายการ

เงื่อนไขการสำรองที่นั่ง และการชำระเงิน

- ▶ กรุณาจองล่วงหน้าพร้อมชำระเงินมัดจำ 5,000 บาท/ท่าน หลังการจองภายใน 3 วันทำการ
- ▶ บริษัทฯ ขอสงวนสิทธิ์ที่จะเปลี่ยนแปลงรายละเอียดบางประการในทัวร์นี้ เมื่อเกิดเหตุจำเป็น สุดวิสัย จนไม่อาจแก้ไขได้ และจะไม่รับผิดชอบใดๆ ในกรณีที่สูญหาย สูญเสียหรือได้รับบาดเจ็บ ที่นอกเหนือความ รับผิดชอบและเหตุสุดวิสัยบางประการเช่น การนัดหยุดงาน ภัยธรรมชาติ การจลาจล ต่างๆ
- ▶ เนื่องจากรายการทัวร์นี้เป็นแบบเหมาจ่ายเบ็ดเสร็จ หากท่านสละสิทธิ์การใช้บริการใดๆตามรายการ หรือถูกปฏิเสธการเข้า และออกประเทศไม่ว่าในกรณีใดก็ตาม ทางบริษัทฯ ขอสงวนสิทธิ์ไม่คืนเงินในทุกกรณี
- ▶ เมื่อท่านได้ชำระเงินมัดจำหรือทั้งหมด ไม่ว่าจะเป็นการชำระผ่านตัวแทนของบริษัทฯ หรือชำระโดยตรงกับทางบริษัทฯ ทางบริษัทฯ จะขอถือว่าท่านรับทราบและยอมรับในเงื่อนไขต่างๆของบริษัทฯ ที่ได้ระบุไว้โดยทั้งหมด

เงื่อนไขการยกเลิก

- ▶ หากมีการยกเลิกทางบริษัทขอสงวนสิทธิ์ในการคืนเงิน แต่ทางผู้โดยสารสามารถเปลี่ยนชื่อผู้เดินทางได้ก่อนวันเดินทาง 15 วันทำการ (ไม่นับรวมวันเสาร์ อาทิตย์) มีค่าใช้จ่ายในการเปลี่ยนแปลง

หมายเหตุ :

- ▶ บริษัทฯ ขอสงวนสิทธิ์ในการเปลี่ยนแปลงรายการท่องเที่ยว กรณีที่เกิดเหตุจำเป็นสุดวิสัย อาทิ การล่าช้าของสายการบิน, การนัดหยุดงาน, การประท้วง, ภัยธรรมชาติ, การก่อกบฏ, อุบัติเหตุ, ปัญหาการจราจร ฯลฯ ทั้งนี้จะคำนึงถึงและจะรักษาผลประโยชน์ของท่านไว้ให้ได้มากที่สุด
- ▶ บริษัทฯ จะไม่รับผิดชอบต่อค่าใช้จ่ายที่เกิดขึ้น และจะไม่คืนเงินค่าทัวร์ที่ท่านชำระมาแล้ว หากท่านถูกปฏิเสธวีซ่าหรือการเข้าออกเมือง อันเนื่องจากการกระทำที่ส่อไปในทางผิดกฎหมาย หรือการหลบหนีเข้าเมือง ฯลฯ
- ▶ เมื่อท่านจองทัวร์และชำระเงินแล้ว หมายถึงท่านยอมรับในข้อความและเงื่อนไขที่บริษัทฯ แจ้งแล้วข้างต้น
- ▶ ระหว่างการเดินทางท่องเที่ยว หากท่านไม่ใช้บริการใด ๆ ไม่ว่าทั้งหมดหรือบางส่วน ทางบริษัทจะถือว่าท่านสละสิทธิ์และไม่สามารถขอคืนค่าบริการได้
- ▶ กรณีต้องการเปลี่ยนชื่อผู้เดินทาง ต้องแจ้งก่อนการเดินทาง 15 วันทำการ มีค่าใช้จ่ายในการเปลี่ยนแปลง (หากเปลี่ยนจากเด็กเป็นผู้ใหญ่ต้องชำระเพิ่มเท่าราคาทัวร์เต็ม หากเปลี่ยนจากผู้ใหญ่เป็นเด็กจะไม่มี การคืนเงิน)